La Última Milla

Asociación Andaluza de Ingenieros de Telecomunicación
Colegio Oficial Ingenieros de Telecomunicación
de Andalucía Oriental y Melilla

Boletín Informativo nº 18. JULIO 2012

Presidente de la AITA y el Decano del COIT-AORM junto al Excmo Alcalde de Málaga y resto de autoridades que presidieron la Noche

X NOCHE DE LAS TELECOMUNICACIONES

Este año 2012, la Asociación Andaluza de Ingenieros de Telecomunicación (AITA) y el Colegio Oficial de Ingenieros de Telecomunicación de Andalucía Oriental y Melilla (COIT-AORM), reunieron a colegiados, asociados, profesionales y representantes de empresas destacadas del sector TIC de nuestra demarcación, durante la celebración de la X Noche de las Telecomunicaciones. El evento tuvo lugar en el magnífico entorno del Parador de Málaga Golf.

ADEMÁS EN ESTE NÚMERO...

COIT-AORM en el comité científico de "*Greencities*".
Congreso Jóvenes Ingenieros de Telecomunicación #joventeleco.
Becas AITA - Congreso Jóvenes Ingenieros de Telecomunicación.
Premios Fin de Carrera de la AITA.
Convenio AITA- BANCOSOL.
Junta Extraordinaria AITA. Convocatoria de Elecciones en la AITA.
Convocatoria de Elecciones en COIT-AORM.
Premios COIT/AEIT para Premio Fin de Carrera y Tesis Doctoral.
Breves, Actos y Agenda.

X NOCHE DE LAS TELECOMUNICACIONES

El pasado día 13 de Abril, promovida por la Asociación Andaluza de Ingenieros de Telecomunicación, que también es responsable de su organización, el Parque Tecnológico de Andalucía, y la ETS de Ingeniería de Telecomunicación se celebró la X Noche de las Telecomunicaciones de Málaga en el Parador del Golf de Guadalmar.

El acto estuvo presidido por el Excmo. Sr. Alcalde de Málaga al que acompañaron el Concejal de NNTT del Ayuntamiento, la Vicerrectora de Campus y Sostenibilidad , la Delegada Provincial de Economía, Innovación y Ciencia Dª Marta Rueda Barrera, el Vicedecano del Colegio Oficial de Ingenieros de Telecomunicación, y los Decanos Territoriales de Málaga, Sevilla, Aragón y Castilla la Mancha, el Director de la ETSIT de Telecomunicación, el Director del PTA, el Delegado en Málaga del COI-de Caminos Canales y Puertos, el Presidente de APIEMA, el Presidente de ACP, los Jefes Provinciales de Telecomunicaciones de Málaga, Granada y Jaén, el Responsable Territorial de Telefónica de España en Andalucía Oriental y Melilla, el Director de AAPP Andalucía Extremadura Ceuta y Melilla de Telefónica España, el Jefe de Ventas Andalucía y Extremadura de Ono Empresas, el Director General de AT4 el Director General de Ingenia y el Director de Optimi España.

Finalizada la cena, D. Luís Félix Méndez Fernández, Presidente de la AITA, en nombre del grupo promotor, dio la bienvenida a todos los asistentes, pronunciando, a continuación unas breves palabras D. José Luis Casado Moreno, Decano del Colegio Oficial de Ingenieros de Telecomunicación de Andalucía Oriental y Melilla.

Mesa presidencial del acto

A continuación, se procedió a la entrega de los premios de la X Noche de las Telecomunicaciones:
Premio NT al mejor EXPEDIENTE en Ingeniería Técnica de Telecomunicación a Francisco Javier Cano Lucena por su proyecto Diseño e implementación de un generador de tonos basado en DSP dirigido por Mª del Carmen Clemente Medina del Departamento de Ingeniería de Comunicaciones

Premio NT al mejor EXPEDIENTE en Ingeniería de Telecomunicación a Mª Jesús García Puyol por su proyecto Combinación de mapas procedentes de odometría humana basada en *footslam* para navegación peatonal, dirigido por Raquel Barco Moreno del Departamento de Ingeniería de Comunicaciones.

Premio AT4 al mejor PROYECTO FIN DE CARRERA en Ingeniería de Telecomunicación a Benito López Berrocal por su proyecto “Modelo de movilidad y optimización de parámetros en LTE” dirigido por José De Oliva Rubio del Departamento de Ingeniería de Comunicaciones
Premio NT a la mejor TESIS DOCTORAL en Ingeniería de Telecomunicación a Robert Halir por su tesis “Photonic *reflectometer on silicon-on-insulator*” dirigida por Iñigo Molina Fernández y Gonzalo Wanguermert Pérez del Departamento de Ingeniería de Comunicaciones.

Éxito de asistencia en el Parador de Golf de Málaga.

X NOCHE DE LAS TELECOMUNICACIONES

Representantes de la empresa Lynka recibiendo el premio de manos de Felipe Romera.

Premio JOVEN EMPRESA a LYNKA, joven empresa del PTA, que está centrada en la realización de actividades Industriales y de Telecomunicaciones en el ámbito de la Ingeniería y la Consultoría y orientada fundamentalmente a los sectores de la Energía y la Edificación tales como Ingeniería Eléctrica (redes de transporte, subestaciones eléctricas y redes de distribución); Energías Renovables (solar térmica y fotovoltaica, eólica y biomasa); Estudios y Auditorías Energéticas; Proyectos; Direcciones de Obra; Certificaciones y Trámites Administrativos de Instalaciones Industriales y de Telecomunicaciones; y Consultoría Tecnológica y de Negocio

D. Felipe Romera, Director del PTA, hizo una glosa de la historia y actividades de la empresa galardonada, y a continuación, D. Alejandro García dio las gracias en nombre de Lynka

Felipe Romera durante su intervención.

Premio PERSONAJE DESTACADO a D. Iñigo Molina Fernández, Catedrático, del quién hizo una sentida glosa D. Antonio Puerta Notario, Director de la ETSIT de Telecomunicación.

Iñigo Molina recibiendo el premio de manos del Alcalde de Málaga, Francisco de la Torre Prados.

D. Antonio Puerta hizo una retrospectiva de la trayectoria del Sr. Molina, desde su llegada a la recién nacida Escuela de Teleco de Málaga hasta el año actual destacando la entrega y dedicación del Sr. Molina a la docencia e investigación que le ha llevado a formar parte de los equipos de trabajo de las Universidades más prestigiosas de Europa

D. Iñigo Molina aceptó muy emocionado el premio, dando las gracias a la Escuela por haberle dado la oportunidad de realizar sus trabajos de investigación, y a Málaga por ofrecerle, sol, playa, mar y nieve próxima, que le han permitido desarrollar sus más queridas aficiones.

Excmo. Sr. D. Francisco de la Torre Prados, durante la clausura del acto.

Cerró el acto el Excmo. Sr. D. Francisco de la Torre Prados, alcalde de Málaga quien puso de manifiesto el desarrollo las nuevas tecnologías en Málaga, y resaltó la vinculación de su Ayuntamiento con la Ingeniería de Telecomunicación.

COIT-AORM en el comité científico de "Greencities

.
El Colegio Oficial de Ingenieros de Telecomunicación de Andalucía Oriental y Melilla, ha entrado a formar parte del comité organizador del Congreso **Greencities & Sostenibilidad** que se celebrará en el Palacio de ferias y Congresos de Málaga del **7 al 9 de Noviembre**. Dentro del comité científico, y en representación de nuestra institución, se encuentra nuestro compañero y miembro de la Junta del COIT-AORM y de la AITA, Juan de la Torre.

Ya está abierta la convocatoria de comunicaciones a Greencities & Sostenibilidad - 3º Salón de la Eficiencia Energética en Edificación y Espacios Urbano. El COIT-AORM colabora en la organización de este encuentro profesional que propone difundir, debatir y analizar soluciones y tendencias que nos ayuden a mejorar la sostenibilidad energética -clave para el futuro de las ciudades- basándose en la gestión energética eficiente de los edificios y los entornos urbanos.

Dicho evento incluye un apartado para la **presentación de comunicaciones científicas**, por lo que animamos a colegiados y asociados, profesionales, directivos de empresas, expertos, académicos, investigadores y estudiantes de doctorado a participar con la presentación de trabajos para compartir y generar conocimiento y experiencias sobre la temática del salón. Asimismo, la inscripción para la presentación de comunicaciones incluye el acceso al Congreso y a todas las actividades del salón.

Las Áreas Temáticas sobre las que versarán las comunicaciones serán las siguientes:

1. Eficiencia Energética en edificación y rehabilitación
2. Movilidad sostenible
3. Eficiencia Energética en alumbrado y espacios públicos

Accede a toda la información del encuentro en www.greencitiesmalaga.com y descarga aquí las normas de participación y el formulario de inscripción.

Para cualquier duda o información adicional, así como para conocer otras modalidades de participación, puedes contactar con la organización en el e-mail mottaviano@fycma.com y en el teléfono 952 04 55 00.

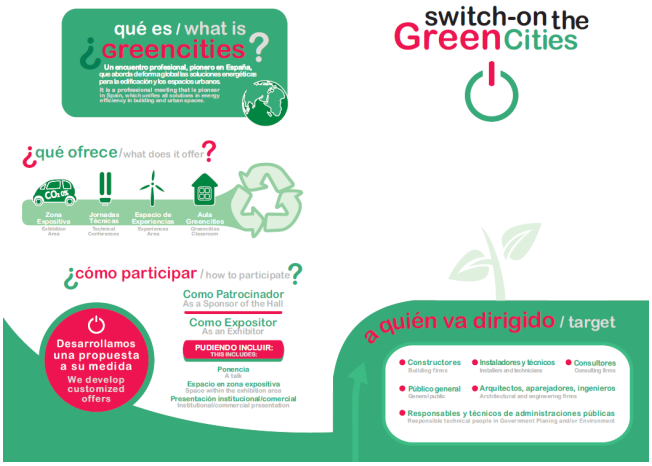

Congreso Jóvenes Ingenieros de Telecomunicación

El COIT organiza el primer Congreso orientado a jóvenes ingenieros de telecomunicación, titulado "Enfoque de Futuro" (http://congresoscoit.es/)

Miembros de las más importantes empresas del sector, especialistas en recursos humanos, prestigiosas escuelas de negocios y jóvenes triunfadores, compartirán los próximos días **19, 20 y 21 de octubre en Benidorm** su saber y sus experiencias en un espacio enfocado al intercambio de conocimientos, porque juntos podemos transmitir la importancia de nuestro trabajo para la sociedad.

En el congreso se tratarán temas muy interesantes para los jóvenes ingenieros de Telecomunicación, como son: el primer acercamiento al mercado laboral, la reorientación profesional, los inicios como emprendedor, así como la proyección de la carrera en el sector tic o el enfoque internacional a los diferentes perfiles. También se dará a conocer de primera mano las habilidades que el mercado laboral está demandando.
El programa técnico se puede encontrar en la web http://congresoscoit.es/?page_id=5, a modo de resumen:

Viernes, 19 de octubre

- Bienvenida e inauguración.
- Dinámica de PRESENTACIÓN de congresistas.
- Sesión 1: Las TIC: MOTOR del cambio en todos los sectores económicos.

Sábado, 20 de octubre

- Sesión 2: El sector TIC: Valor para tu FUTURO.
- Sesión 3: INNOVA Y EMPRENDE: Crea tus propias oportunidades.
- Sesión 4: PROYECTA tu incorporación al mercado.
- Sesión 5: EXCELENCIA en tu formación continua.
- TALLERES
  - *Excelencia.*
  - *Proyección.*
  - *Desarrollo.*
- **Cena de gala.**

Domingo, 21 de octubre

- Sesión 6: Amplía tu HORIZONTE.
- Sesión 7: DESARROLLA tu carrera profesional.
- Sesión 8: La estrategia #joventeleco del COIT. La UNIÓN hace la fuerza.

Además, el Congreso cuenta con un amplio programa social y de ocio incluido dentro del precio de la inscripción, con el que podréis disfrutar, tú y tus acompañantes, de comidas, cenas y del parque temático Terra Mítica.

Viernes, 19 de octubre de 2012

- **Comida Buffet.** Para congresistas, acompañantes y niños.
- **Cena Buffet.** Para congresistas, acompañantes y niños.

Sábado, 20 de octubre de 2012

- **Desayuno Buffet.** Para congresistas, acompañantes y niños.
- **Entrada a Terra Mítica y Gymkhana.** Actividad de ocio pensada sólo para acompañantes y niños, donde disfrutarán del Parque de Ocio Terra Mítica y de una serie de divertidas pruebas para los más pequeños.
- **Comida Buffet.** Para congresistas, acompañantes y niños.
- **Cena de Gala, con baile y barra libre.** Para congresistas y acompañantes. Durante la cena de gala se habilitará una guardería para los niños, incluida cena mini-buffet. (Menores de 5 años a cargo de niñeras y mayores de 5 años a cargo de monitores)

Domingo, 21 de octubre de 2012

- **Desayuno Buffet.** Para congresistas, acompañantes y niños.

TERRA MÍTICA

Becas AITA
Congreso Jóvenes Ingenieros de Telecomunicación

La AITA ofrece a sus asociados, menores de 40 años a los que esta orientado este congreso, DIEZ BECAS para asistencia al mismo.

Las Becas tienen un importe de 150€ para asociados y colegiados y de 120€ para estudiantes asociados y Pre-colegiados.

Las becas se concederán por riguroso orden de petición, y se abonarán una vez recibida la confirmación de haber formalizado y abonado la inscripción en el citado congreso.

Estas Becas se complementarán con una aportación extra, adicional, de 60 € por cada grupo de 4/5 asistentes que viajen juntos como ayuda para los gastos de viaje.

El plazo de solicitud de Becas termina el 15 de Septiembre de 2012.

Los interesados deben dirigir sus solicitudes a aita@iies.es, con copia a lfmendez@coit.es

PREMIOS FIN DE CARRERA DE LA AITA

La Asociación Andaluza de Ingenieros de Telecomunicación, convoca su IX edición de Premios al Mejor Proyecto Fin de Carrera en Ingeniería de Telecomunicación leído en la Escuela Técnica Superior de Ingeniería de Telecomunicación de **Málaga**, Escuela Técnica Superior de Ingenierías Informática y de Telecomunicación de **Granada** o en la Escuela Politécnica Superior de **Linares** durante el curso **2010-2011**.

PREMIOS - PROYECTO FIN DE CARRERA

Se establecen los siguientes premios:

Tema libre: Un Premio de 600 Euros para el Proyecto ganador y dos Accésits de 300 Euros, para aquellos proyectos finalistas cuyo nivel de calidad lo justifique. Estos Accésits podrán ser declarados desiertos a juicio del Jurado.

Tema Ejercicio Libre: Se establece un Premio de 600 Euros para el Proyecto ganador. Se entiende Ejercicio Libre aquella actividad que realizan los Ingenieros de Telecomunicación como profesionales liberales (ICT, Acústica, Peritaciones Judiciales, Redes de Radio móvil, etc.)

Podrán concurrir todos los Ingenieros de Telecomunicación que sean miembros de la Asociación Andaluza de Ingenieros de Telecomunicación a la fecha de presentación de documentación, y autores de Proyectos Fin de Carrera leídos en:

- Escuela Técnica Superior de Ingenieros de Telecomunicación de Málaga entre el 1 de Diciembre de 2010 y el 30 de Noviembre de 2011
- Escuela Politécnica Superior de Linares. Proyectos leídos hasta el 1 de Enero al 31 de Diciembre de 2011.
- Escuela Técnica Superior de Ingenierías Informática y de Telecomunicación de Granada 1 de Enero al 31 de Diciembre de 2011.

Los participantes deberán remitir a la Secretaría de la AITA c/ Córdoba 1 2º B 29001 Málaga (horario de oficina de10:00 a 14:00), ***antes del 16 de Julio de 2012***, los siguientes documentos:

1) Carta dirigida al Presidente de la Asociación Andaluza de Ingenieros de Telecomunicación, manifestando su deseo de concurrir a este concurso incluyendo los siguientes datos:
   a. Nombre y apellidos, domicilio del autor, número de asociado, fecha de lectura y calificación
   b. Nombre y Apellidos del Tutor del Proyecto, así como Departamento Universitario o Entidad investigadora en la que se realizó el PROYECTO FIN DE CARRERA.
2) Un ejemplar o copia del PROYECTO FIN DE CARRERA, en soporte informático formato PDF, RTF o papel. (Un único ejemplar aunque se opte con el mismo proyecto a diferentes premios.)
3) Un resumen del mismo, de extensión no superior a 15 folios, que necesariamente deberá entregarse en soporte informático, preferiblemente en MS Word, en formato RTF (que se pueda abrir con cualquier editor de textos) o en PDF.

Entre los criterios de valoración para la adjudicación del premio se tendrá en cuenta:
Originalidad del tema
Resultados obtenidos
Aplicabilidad práctica e interés industrial
en el área específica a la que se opta.

El fallo del jurado se dará a conocer durante la Celebración del Día de San Gabriel que se celebrará en Septiembre/Octubre en Málaga, Linares y Granada, acto en el cual se procederá a la entrega de premios

NOTA IMPORTANTE:
Serán rechazados todos aquellos trabajos que no cumplan los requisitos anteriores, así como aquellos proyectos que hayan recibido algún premio de la AITA, de la AEIT o del Colegio Oficial de Ingenieros de Telecomunicación durante el año 2011.

Convenio AITA - BANCOSOL

La AITA ha firmado un convenio de colaboración con Bancosol Alimentos para prestarle apoyo y colaboración técnica en aspectos informáticos, de gestión y control de su base de datos.

Como sabéis BANCOSOL ALIMENTOS, (página web: www.bancosol.info), es una organización que se dedica a gestionar alimentos en grandes cantidades para hacérselos llegar a los más necesitados a través de las ONG`s en contacto directo con ellos.

Los Bancos de Alimentos son especialistas en recoger, almacenar y distribuir alimentos (excedentes) destinados a su destrucción por falta de compradores y no poder ser almacenados para su posterior comercialización, pero que son válidos para ser consumidos por aquellos que los necesitan y no pueden comprarlos.

En 2011, Bancosol Alimentos logró distribuir 5 millones de kilos en Málaga y su provincia, con la colaboración de muchos voluntarios malagueños que, a través de Bancosol, encuentran un camino para mostrar su solidaridad.

Todo ello representa y requiere el manejo de una gran cantidad de datos e información, integrados en una base de datos cuya explotación fiable y puesta en valor requiere de personas que tengan conocimientos para ello.

Desde la AITA, y mediante este convenio, tratamos de darle una ayuda importante en su herramienta de gestión y control para hacerla más eficiente.

Por ello estamos lanzando un ***llamamiento*** a nuestros compañeros jubilados, ofreciéndoles un ámbito de aportación de trabajo voluntario, para colaborar con Bancosol en esta tarea, o si lo prefieren, en otra tarea de las múltiples que dicha organización tiene a disposición de los que quieran colaborar.

Confiamos que este llamamiento sea efectivo, y que consigamos que los Ingenieros de Telecomunicación puedan mostrar su ***solidaridad*** con los más necesitados a través de esta colaboración de AITA con Bancosol Alimentos.

CONVOCATORIA ELECCIONES PARA LA JUNTA DIRECTIVA DE LA AITA

La Junta Directiva de la AITA, en su reunión del 14 de Junio de 2012 ha acordado la convocatoria de elecciones para la Junta Directiva. Las elecciones se celebrarán el 24 de Septiembre de 2012. En base a estas fechas y de acuerdo con los Estatutos de la AITA (artículos 35 al 38), el plazo de presentación de las candidaturas finalizará el 24 de Agosto de 2012. Cualquier consulta al respecto puede enviarse a la atención del Secretario en funciones correo electrónico aita@iies.es

ESTATUTOS AITA
http://www.coit-aorm.org/web/estatutos/estatutos.pdf

I PRESENTACIÓN DE CANDIDATURAS

ARTÍCULO 35. Electores y elegibles.

Todos los socios de número son elegibles para cargos de la Asociación.

Para los cargos de la Junta Directiva se precisará, además, una antigüedad de dos años como socio de número y estar al corriente del pago de cuotas salvo los miembros que sean elegidos para formar la primera Junta Directiva quienes estarán excluidos de este requisito.

ARTÍCULO 36. Renovación.

La renovación de cargos de la Junta Directiva se verificará en la Asamblea General Extraordinaria, renovándose en su totalidad cada cuatro años, según previenen los Estatutos.

Las elecciones serán convocadas por la Junta Directiva con sesenta (60) días naturales de antelación, como mínimo, a la fecha de su celebración.

ARTÍCULO 37. Candidaturas.

Al objeto de orientar a los asociados en la elección de cargos, la Junta Directiva recogerá y dará a conocer las candidaturas que, a tal efecto, le sean remitidas, las cuales deberán ser apoyadas por diez socios al menos y obrar en la Secretaria de la Asociación treinta (30) días naturales antes de la fecha señalada para las elecciones en la convocatoria de la correspondiente Asamblea Extraordinaria. La Junta Directiva adoptará las medidas necesarias para que las propuestas de candidatura puedan hacerse manteniendo en secreto los nombres de los proponentes, garantizando al mismo tiempo que cada una de ellas está apoyada por el número de socios ya indicado y que éstos hacen estricto uso de su derecho a proponer una sola candidatura. Las propuestas habrán de hacerse por candidaturas completas. En dichas propuestas no se consignará el orden de los distintos vocales que, caso de ser elegidos, les será asignado de acuerdo con lo indicado en el artículo siguiente. La Junta Directiva no podrá, como tal, presentar candidatura, pudiendo hacerlo sus miembros particularmente.

ARTÍCULO 38. Elección.

La elección de todos los cargos que corresponda proveer se efectuará por votación, en una sola papeleta, en la que cada asociado hará constar la persona que encabeza la lista de la candidatura por la que se desea votar.

Para las elecciones de cargos directivos no serán admitidas delegaciones ni representaciones de ninguna especie, debiendo remitirse todos los votos directamente a la mesa de la Asamblea General, bien por correo, bien personalmente, debiendo obrar en poder de la mesa en el momento de empezar la sesión con las suficientes garantías que permitan, a juicio de la Mesa Electoral, que a estos efectos se constituya en la propia Asamblea, garantizar el secreto del voto y la verificación de la identidad del votante. Los asociados que se encuentren presentes en el momento de la votación deberán acreditar su identidad al ejercitar su derecho a voto.

Los resultados de las votaciones son válidos cualquiera que sea el número de votantes y el de concurrentes a la Asamblea General que se realice.

ARTÍCULO 39. Obligatoriedad de los cargos.

El desempeño de cargos en la Junta Directiva es obligatorio para todos los socios, caso de ser elegidos, salvo causas justificadas de incompatibilidad, enfermedad o cualquier otra suficiente a juicio del resto de los miembros de la Asamblea Directiva. El acuerdo de exención o reconocimiento de las causas indicadas deberá ser adoptado por mayoría simple de los restantes miembros de la Junta.

ASAMBLEA GENERAL DE ELECCIONES PARA AITA

Convocatoria de Asamblea General Extraordinaria

Lugar: Sede de la AITA C. Córdoba nº 1 2º B
Día: 24 de Septiembre de 2012
Hora: 6 de la tarde.
Punto Único: Celebración de elecciones a la Junta Directiva de la AITA.

Normas sobre el desarrollo de la asamblea:

En el caso de que se reciba una única candidatura será proclamada como nueva Junta Directiva en esta Asamblea Extraordinaria.
En caso de que se reciba más de una candidatura, el procedimiento a seguir será el siguiente:

La Asamblea comenzará a las 6 de la tarde, configurándose la Mesa Electoral para que pueda comenzar la votación.

La votación presencial durará hasta las 8 de la tarde.

A continuación se procederá a introducir en la urna los votos recibidos por correo que correspondan a Asociados que no hayan votado presencialmente.

Durante este tiempo seguirá abierta la posibilidad de votar personalmente siempre que no se hubiese introducido en la urna su voto remitido por correo.

Los votos remitidos por correo, correspondientes a asociados que hayan votado presencialmente no serán introducidos en la urna al tener preferencia el voto presencial frente al voto por correo.

Una vez introducidas todos los votos válidos recibidos por correo se dará por finalizada la votación y se procederá a la apertura de la urna, recuento de votos y proclamación de candidatura vencedora.

Convocatoria de Elecciones en COIT-AORM

La Junta de Gobierno Territorial de la Demarcación del COIT en Andalucía Oriental y Melilla, de conformidad con lo dispuesto en el vigente Reglamento Particular de Funcionamiento de la Demarcación, ha acordado la CONVOCATORIA DE ELECCIONES.

Se recoge a continuación el calendario electoral, así como toda la información relativa a la presentación de candidaturas y el procedimiento electoral.

Para más información puedes visitar la página web del COIT-AORM (www.coit-aorm.org)

Tienes a tu disposición el Reglamento Particular de la Demarcación con toda la información relativa al régimen electoral, en su capítulo cuarto.

CALENDARIO DEL PROCESO ELECTORAL COIT-AORM	
FECHAS	***ACTO***
18 de junio de 2012	Convocatoria y publicación de las elecciones.
17 de julio de 2012	Último día para la presentación de candidaturas.
Dentro del plazo comprendido entre el 18 y el 27 de julio	Reunión de la Mesa Electoral, previamente designada por sorteo, para examen de las candidaturas presentadas, posible subsanación de defectos de las mismas, y proclamación de candidaturas válidas.
Desde el día siguiente a la proclamación de candidaturas válidas hasta el 10 de octubre	Periodo de campaña electoral. Comunicación y distribución a los colegiados de la documentación válida para ejercer el derecho al voto tanto presencial como por correo.
10 de octubre de 2012 (si hubiera más de una candidatura).	Votación (en horario a determinar por la Mesa Electoral) y escrutinio.

La presentación de candidaturas deberá realizarse en la Secretaría del COIT-AORM en Málaga: *C/ Córdoba 1, 2º B*, siendo el último día de presentación de candidaturas *el 17 de julio de 2012*.

El día 20 de junio a las 12:00 horas se realizó sorteo público para designar los miembros de la mesa electora.

Los colegiados podrán presentarse a las elecciones integrando una candidatura completa de la Junta de Gobierno Territorial. Pueden incluirse, en este caso, hasta un máximo de cinco (5) sustitutos designados como vocales numerados sucesivamente a partir del último vocal de la lista presentada. Las candidaturas se formarán con listas cerradas, con detalle de la totalidad de los cargos a los que se presentan.

En todas las candidaturas deberán hacerse constar, necesariamente, los siguientes datos:
Nombre, apellidos, dirección y número de colegiado, número de D.N.I. de cada candidato y cargo para el que se presenta, fecha y firma de cada uno de los candidatos.

Terminado el plazo de presentación de candidaturas, y dentro de los diez días naturales siguientes, la Mesa Electoral examinará las presentadas y hará proclamación de las candidaturas válidamente presentadas, notificando por cualquier medio que permita tener constancia de su recepción por el destinatario a aquellas que hayan sido rechazadas los motivos de la exclusión, a fin de que subsanen los defectos encontrados en el plazo de tres días. Las notificaciones se realizarán al cabeza de lista.

Pasado el plazo para la subsanación de defectos, se procederá a la proclamación de candidaturas, que se harán públicas entre los colegiados.

Si no se hubiesen presentado candidaturas, o las presentadas no fueran válidas, continuará en el ejercicio de sus funciones la Junta de Gobierno Territorial existente, quien deberá convocar elecciones en el plazo de seis meses.

Proclamadas las candidaturas y hasta el momento de llevarse a efecto las votaciones, se abrirá el periodo de campaña electoral en el que cada candidato podrá hacer uso de cuantos medios estime convenientes, y a su costa.

Si solamente se hubiera presentado una candidatura completa y válida, proclamada como tal por la Mesa Electoral, se procederá por ésta a su investidura como legítimamente elegida.
La votación de las candidaturas se realizará en una sola papeleta, en la que cada colegiado elector hará constar su voto. Las formas en las que se podrá emitir el voto podrán ser:

a) Personalmente, entregando la papeleta a la Mesa Electoral en el momento de la votación.

b) Por correo o medio similar, en sobre cerrado dirigido al Presidente de la Mesa Electoral en el que conste el nombre, apellidos, domicilio, número de colegiado y número del DNI del votante, y en el que se incluirán necesariamente: fotocopia del DNI o del carné de colegiado y sobre conteniendo la papeleta de voto que se cerrará y en cuya solapa de cierre firmará el colegiado.

Los votos así emitidos deberán obrar en poder del Presidente de la Mesa Electoral con anterioridad al momento de inicio de las votaciones.

PREMIOS AEIT/COIT A LOS MEJORES PROYECTOS FIN DE CARRERA Y TESIS DOCTORALES

El pasado 28 de Junio de 2012 tuvo lugar la entrega de los premios de la XXXII convocatoria de los Premios al " Mejor Proyecto Fin de Carrera " y a la " Mejor Tesis Doctoral". Una vez más miembros de AITA/COIT-AORM han sido seleccionados como premiados o finalistas.

Desde estas páginas queremos felicitar a los premiados y desearles los mejores éxitos en su carrera profesional.

PROYECTOS FIN DE CARRERA

- **Premio AMIC** al Mejor Proyecto Fin de Carrera o Trabajo Fin de Máster en Accesibilidad de las Personas Discapacitadas a los Servicios de Telecomunicación en el Hogar Digital.
Ganador: **Sra. Dña. Laura Durán Rosas**
Título: "Empleo de Wiimote para Control de una Silla de Ruedas Asistiva"
Tutor: Dña. Cristina Urdiales García

- Premio **COIT + AEIT** al Mejor Proyecto Fin de Carrera o Trabajo Fin de Máster en Fundamentos y Tecnologías Básicas de la Información y las Comunicaciones, y sus Aplicaciones.
Finalista: Sr. D. José Luis Quintero Morales
Título: "Sistema de Análisis de la Función Sudomotora Mediante la Aplicación del Tratamiento Digital de Imágenes"
Tutor: D. Enrique Nava Baro

- **Premio EADS** al Mejor Proyecto Fin de Carrera o Trabajo Fin de Máster en Innovación Aplicada a los Aviones del Futuro.
Compuestos Avanzados Mediante Técnicas Vibro-Acústicas"
Ganador: D. Álvaro Ladrón de Guevara López-Sáez
Título: Sistema de Medida para Detección de Defectos en Materiales Compuestos Avanzados Mediante Técnicas Vibro-Acústicas
Compuestos Avanzados Mediante Técnicas Vibro-Acústicas"
Tutor: D. Andrés María Roldán Aranda

Finalista: **Sr. D. Diego Pérez Galacho**
Título: "Estudio y Aplicaciones de las Estructuras Ópticas SWG (SubWavelength Grating)"
Tutor: D. Juan Gonzalo Wangüemert Pérez

- **Premio FUNDACIÓN VODAFONE ESPAÑA** al Mejor Proyecto Fin de Carrera o Trabajo Fin de Máster España en Accesibilidad TIC y Autonomía Personal.
Ganador: **Sra. Dña. Gloria Peinado Peris**
Título: "Extracción de Patrones de Navegación para la Mejora de la Autonomía"
Tutor: Dña. Cristina Urdiales García

Finalista: **Sr. D. Ángel Berrio Moreno**
Título: "Integración de Servicios AAL (Ambient Assisted Living) en Plataforma Android Utilizando un Sensor Multiparamétrico Comercial."
Tutor : D. Miguel Damas Hermoso

- **Premio HISPASAT** al Mejor Proyecto Fin de Carrera o Trabajo Fin de Máster en Nuevas Tecnologías para Satélites de Comunicaciones.
Finalista: **Sr. D. Benito López Berrocal**
Título: "Diseño de Filtros Paso-Banda Distribuidos de Microondas en Tecnología LTCC"
Tutor: D. José de Oliva Rubio

- **Premio OPTIMA FINANCIAL PLANNERS** al Mejor Proyecto Fin de Carrera o Trabajo Fin de Máster en Innovación Tecnológica.
Finalista: **Sr. D. Carlos Alberto Alonso Ramos**
Título: "Diseño de Redes de Difracción Eficientes para Guías Rib en SOI"
Tutor: D. Alejandro Ortega Moñux

TESIS DOCTORALES

- **Premio ERICSSON** a la Mejor Tesis Doctoral en Aplicaciones para Entornos Multimedia.
Finalista: **Sr. D. José Rafael Luque Giráldez**
Título: "Modelado del Retardo de Transmisión en Bluetooth 2.0+EDR"
Tutores: D. Eduardo Casilari Pérez y Dña. Mª José Morón Fernández

- **Premio FUNDACIÓN VODAFONE ESPAÑA** a la Mejor Tesis Doctoral en Accesibilidad TIC y Autonomía Personal.
Ganador: **Sra. Dña. Amalia Cristina Urdiales García**
Título: "Collaborative Assistive Robot for Mobility Enhancement"
Tutor: D. Ulises Cortés García

- **Premio HISPASAT** a la Mejor Tesis Doctoral en Nuevas Aplicaciones para Satélites de Comunicaciones.
Finalista: **Sra. Dña. María Navarro Tapia**
Título: "Analysis and Design of Slot Array Antennas on Composite Right/Left-Handed Waveguides"
Tutores: D. Jaime Esteban Marzo y D. Carlos Camacho Peñalosa

- **Premio ONO** a la Mejor Tesis Doctoral en Innovación en Servicios Avanzados sobre Redes de Nueva Generación.
Finalista: **Sr. D. Salvador Luna Ramírez**
Título: "Modelling and Optimisation of GSM and UMTS Radio Access Networks"
Tutores: D. Matías Toril Genovés y D. Mariano Fernández Navarro

BREVES, NOTICIAS Y ACTOS-AGENDA

SERVICIO DE RECOLOCACIÓN E INSERCIÓN LABORAL DEL COIT-AORM Y LA AITA

Continúa en marcha el Servicio de Inserción Laboral y Recolocación. Para ser beneficiario de este servicio que organizan el COIT-AORM y la AITA, hay que estar colegiado o asociado (igualmente podrán ser usuarios los pre-colegiados y asociados-estudiante).

El proceso para darse de ALTA en dicho servicio es:

1. Puedes acceder al servicio a través del enlace (http://www.newmans.es/component/user/register.html) (que también está habilitado en la web http://www.coit-aorm.org
2. Deberás proporcionar allí tus datos (nombre y nº de colegiado/asociado, y tu propuesta de USUARIO Y CONTRASEÑA etc).
3. En las siguientes 24/48 horas, recibirás las claves de acceso al servicio, y con el usuario y la contraseña que propusiste podrás acceder al servicio en la dirección: http://www.newmans.es/component/content/article/65/95-ofertas-de-empleo.html

EXISTEN NUEVAS OFERTAS, ya tenemos en torno a 20 ofertas de empleo.

Puedes visitar regularmente la web para ver las nuevas ofertas incluidas.

Por otra parte, si estás interesado en participar en la sesión de ROLL AND PLAY, envía un correo electrónico a coit-aorm@newmans.es con:

1) DATOS PERSONALES (Nombre, apellidos, Nª colegiado/asociado y dirección de e-mail de contacto)
2) CV (en formato pdf, Word, etc…)
3) Preferencia por la PROVINCIA de ASISTENCIA

Una vez alcanzado el número mínimo de solicitantes, se te comunicará la fecha y hora de la sesión.

OFERTA PARA COLEGIADOS-ASOCIADO EN EXPOSITORES EN GREENCITIES MÁLAGA 2012

Los colegiados/asociados interesados en contratar espacios para exposición en el congreso GREENCITIES, bien a título personal o para la empresa en que trabajasen, obtendrán un 10% de descuento en el precio de tarifa.

Para más información llamar al tlf. 952 22 55 38 o escribir un email a coit-aorm@coit-aorm.org

ENCUESTA PROFESIONAL PARA LOS INGENIEROS DE TELECOMUNICACIÓN EN ESPAÑA

Con objeto de elaborar un mapa preciso de la situación laboral y profesional de los ingenieros de telecomunicación en España, El Colegio Oficial y la Asociación Española de Ingenieros de Telecomunicación lanzan una encuesta para conocer con exactitud el grado de formación, el desarrollo profesional y las expectativas laborales de los ingenieros de telecomunicación en nuestro país.

Acceso a la encuesta:
(http://www.encuestaenred.net/coit_2012.htm)

Como indicaba Lord Kelvin, " Lo que no se define no se puede medir. Lo que no se mide, no se puede mejorar. Lo que no se mejora, se degrada siempre. "

Gracias, por tu colaboración.

colegio oficial
ingenieros de telecomunicación
andalucía oriental y melilla

Con Nuestros Conocimientos, al Servicio de la Sociedad

Ejercicio Profesional
Gestión de Visados
Ayudas
Legislación
Normativas
Expertos

e-Colegio | coit.es
Correo Electrónico
Visado Digital
Firma Electrónica

Servicios
Retransmisiones por Internet
Asesorías
Seguros Gratuitos
Ocio y Cultura
Acuerdos y Colaboraciones
Eventos
Orientación Profesional

Publicaciones
Bit Digital
Estudios y Trabajos
Bucle
Información del Sector
Documentación Técnica

Formación
Cursos
Acuerdos con Universidades
y otras Instituciones
Becas

www.coit-aorm.org

Publicación conjunta de la demarcación del COIT en Andalucía Oriental
y de la Asociación Andaluza de Ingenieros de Telecomunicación

Comité de Dirección: Juntas de Gobierno del COIT-AORM/AITA

Coordinación y elaboración: Luis F. Méndez, José Luis Casado, José Cano, José Miguel Prades

La Última Milla

colegio oficial
ingenieros de telecomunicación
andalucía oriental y melilla

Nº DEPOSITO LEGAL: MA 490-2009

C/ Córdoba, 1.- 2ºB. 29001 Málaga Tlf: 952 22 55 38 Fax: 952 22 03 93 email: coit-aorm@coit-aorm.org